MESSAPICA SERVICE di Ligorio Palma
Via F. Crispi, 79
72013 Ceglie Messapica (Brindisi) - Italia

Tel. +39 0831 367324
Cell. +39 388 1985790
P.IVA 02551760743
Cod. Fisc. LGRPLM87E63C424P
E-mail info@messapicaservice.com

Villa in vendita a Ostuni (Brindisi) - 72017 contrada molillo, snc

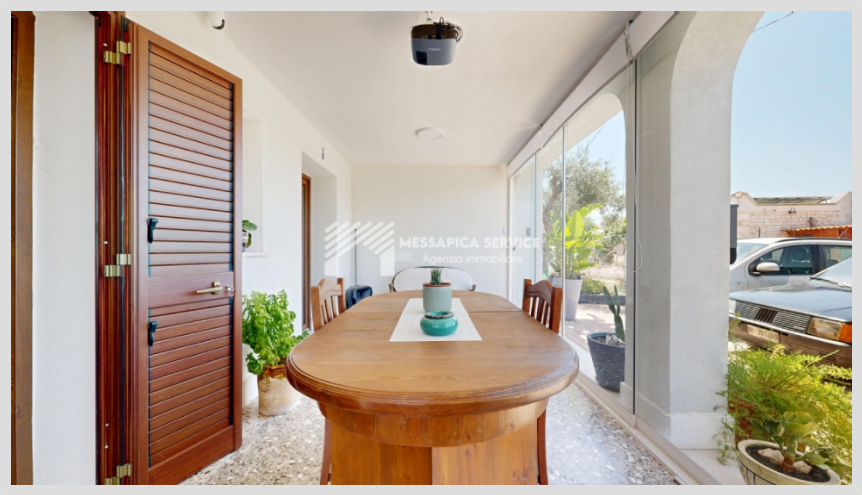

2 Camere da letto
Condizioni: Buono

Prezzo: € 170.000,00

Image

Rif. immobile: **205**

Classe energetica: G	**IPE:** n.d.
Giudizio: Buono	**Stato dell'immobile:** In vendita
Superficie immobile: 95	**Superficie terreno:** 680
Vani: 3	**Bagni:** 1
Camere da letto: 2	**Piano:** Piano terra
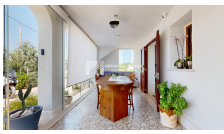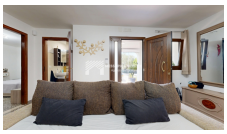
In una tranquilla e ricercata zona residenziale di Ostuni , a circa 3 km dal centro, proponiamo in vendita una deliziosa porzione di villa al piano terra , completamente ristrutturata e pronta per essere abitata.Questa soluzione abitativa unisce la serenità della campagna alla comodità di avere tutti i servizi a portata di mano.L'ingresso, completamente indipendente, si apre su un'accogliente zona giorno con un camino. La casa dispone di una cucina abitabile, una camera da letto matrimoniale, una cameretta, un bagno e una pratica zona lavanderia/ripostiglio. Il punto forte di questa proprietà è la sua veranda, chiusa con vetrate scorrevoli , che si trasforma in un'estensione del soggiorno, ideale per rilassarsi o pranzare all'aperto in ogni stagione.Il piccolo ...