MESSAPICA SERVICE di Ligorio Palma
Via F. Crispi, 79
72013 Ceglie Messapica (Brindisi) - Italia

Tel. +39 0831 367324
Cell. +39 388 1985790
P.IVA 02551760743
Cod. Fisc. LGRPLM87E63C424P
E-mail info@messapicaservice.com

Appartamento in vendita a Ceglie Messapica (Brindisi) - 72013 Via Premuda, 15

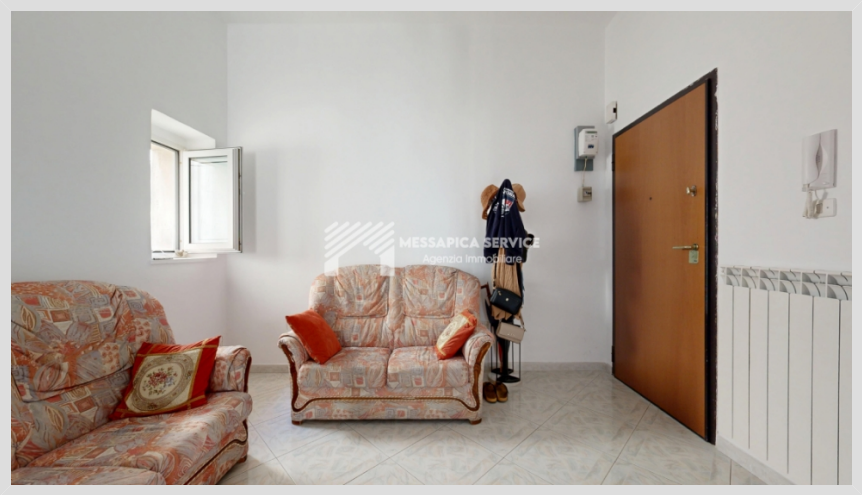

2 Camere da letto
Condizioni: Buono

Prezzo: € 73.000,00

Image

Rif. immobile: **206**

Classe energetica: G	**IPE:** n.d.
Giudizio: Buono	**Stato dell'immobile:** Novita'
Superficie immobile: 90	**Superficie terreno:** n.d.
Vani: 2	**Bagni:** 1
Camere da letto: 2	**Piano:** 3°
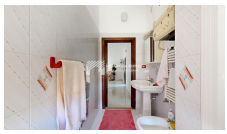
Nel centro di Ceglie Messapica, in Via Premuda 15, vi presentiamo un'opportunità imperdibile: un luminoso appartamento già abitabile, perfetto per chi desidera vivere a due passi da tutti i servizi.Situato al terzo piano, l'immobile offre una disposizione pratica e accogliente: un ingresso che si apre su un confortevole soggiorno, una cucina, una spaziosa camera da letto matrimoniale, una cameretta e un bagno con doccia.I punti di forza non mancano: l'appartamento è dotato di riscaldamento autonomo, aria condizionata e infissi in PVC. Ma il vero gioiello è il balcone ad angolo , da cui si può godere di una suggestiva vista panoramica sulla Città Vecchia, un panorama unico che renderà ogni momento speciale.Ideale sia come residenza ...