MESSAPICA SERVICE di Ligorio Palma
Via F. Crispi, 79
72013 Ceglie Messapica (Brindisi) - Italia

Tel. +39 0831 367324
Cell. +39 388 1985790
P.IVA 02551760743
Cod. Fisc. LGRPLM87E63C424P
E-mail info@messapicaservice.com

Appartamento in vendita a Ceglie Messapica (Brindisi) - 72013
Via San Vito, 30

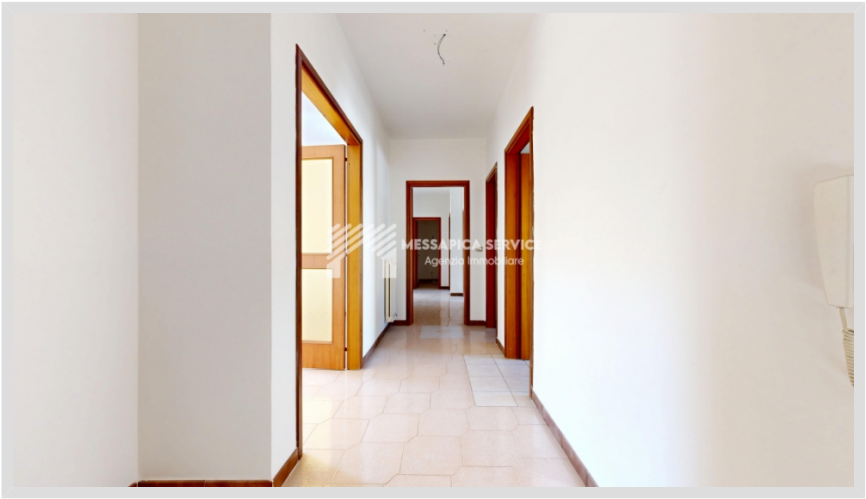

3 Camere da letto
Condizioni: Buono

Prezzo: € 160.000,00

Image

Rif. immobile: **201**

Classe energetica: G	**IPE:** n.d.
Giudizio: Buono	**Stato dell'immobile:** Novita'
Superficie immobile: 140	**Superficie terreno:** n.d.
Vani: 5	**Bagni:** 2
Camere da letto: 3	**Piano:** 1°
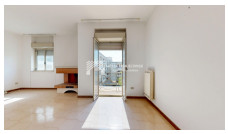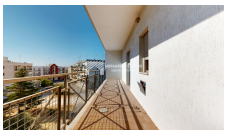
Sei alla ricerca di un'abitazione spaziosa e luminosa a Ceglie Messapica? Non cercare oltre! Proponiamo in vendita un magnifico appartamento di circa 140 mq al secondo piano, situato in Via San Vito, in uno stabile servito da ascensore.Questo appartamento, ti accoglie con un ingresso che conduce a una cucina abitabile dotata di camino, ed a un ampio soggiorno con un ulteriore camino. La zona notte comprende tre confortevoli camere da letto, doppi servizi per la massima comodità e un pratico ripostiglio.Grazie alla sua doppia esposizione, l'immobile gode di una luminosità eccezionale e di un'ottima ventilazione naturale in ogni ambiente. È inoltre dotato di riscaldamento autonomo e di balconi a verandina per una superficie complessiva di circa 21 mq, ideali per godere ...