MESSAPICA SERVICE di Ligorio Palma
Via F. Crispi, 79
72013 Ceglie Messapica (Brindisi) - Italia

Tel. +39 0831 367324
Cell. +39 388 1985790
P.IVA 02551760743
Cod. Fisc. LGRPLM87E63C424P
E-mail info@messapicaservice.com

Appartamento in vendita a Ceglie Messapica (Brindisi) - 72013
Via padre bernardo golizia, 52

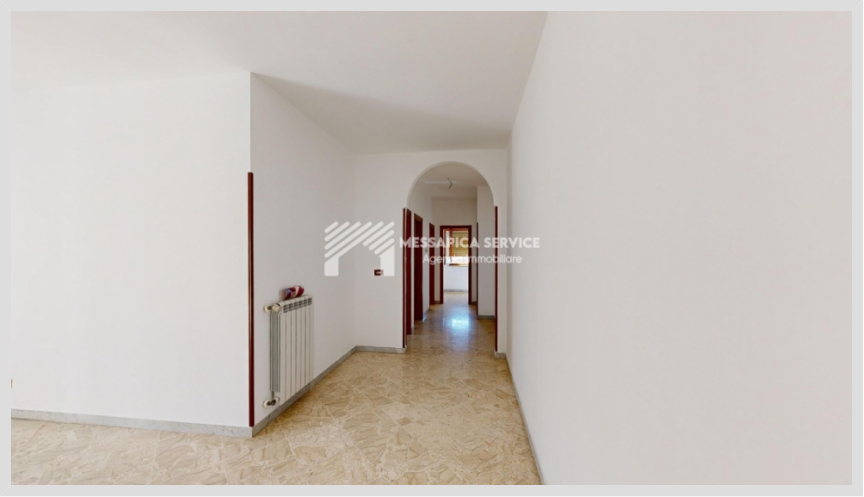

2 Camere da letto
Condizioni: Buono

Prezzo: € 95.000,00

Image

Rif. immobile: **156**

Classe energetica: G	**IPE:** n.d.
Giudizio: Buono	**Stato dell'immobile:** In trattativa
Superficie immobile: 95	**Superficie terreno:** n.d.
Vani: 4	**Bagni:** 1
Camere da letto: 2	**Piano:** 1°

Appartamento Accogliente nel Cuore di Ceglie MessapicaSei alla ricerca di un appartamento che unisca comfort e posizione strategica? Questo splendido appartamento al primo piano situato nel cuore di Ceglie Messapica è la soluzione ideale per te! L'ambiente accogliente e luminoso ti farà sentire subito a casa. Entrando, sarai accolto da un ampio ingresso-soggiorno perfetto per rilassarti o ricevere ospiti. La cucina separata offre lo spazio ideale per preparare deliziose cene in tranquillità. Le due camere da letto spaziose garantiscono il massimo del comfort e della privacy. Il bagno è funzionale, mentre il ripostiglio con finestra aggiunge praticità alla tua vita quotidiana. L'appartamento è in buone condizioni generali, con infissi in legno ed ...