MESSAPICA SERVICE di Ligorio Palma
Via F. Crispi, 79
72013 Ceglie Messapica (Brindisi) - Italia

Tel. +39 0831 367324
Cell. +39 388 1985790
P.IVA 02551760743
Cod. Fisc. LGRPLM87E63C424P
E-mail info@messapicaservice.com

Appartamento in vendita a Ceglie Messapica (Brindisi) - 72013

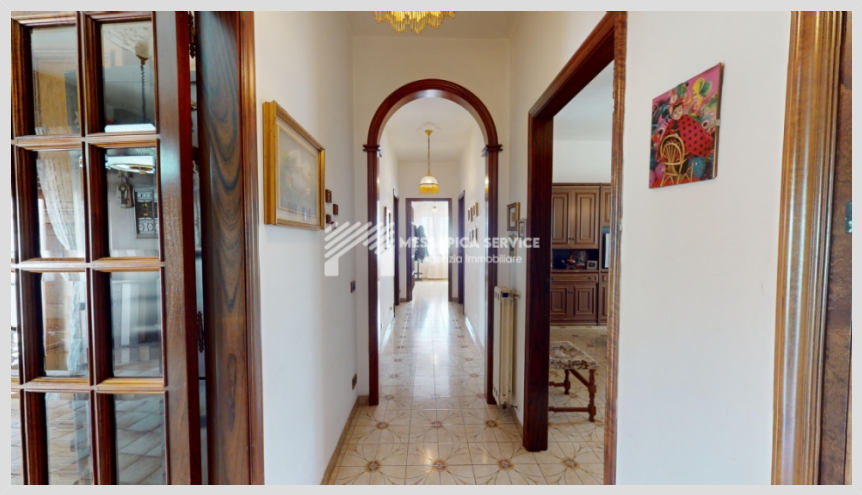

2 Camere da letto
Condizioni: Buono

Prezzo: € 130.000,00

Image

Rif. immobile: **149**

Classe energetica: G	**IPE:** n.d.
Giudizio: Buono	**Stato dell'immobile:** In vendita
Superficie immobile: 115	**Superficie terreno:** n.d.
Vani: 3	**Bagni:** 1
Camere da letto: 2	**Piano:** 1°
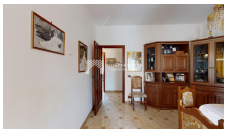
Appartamento al primo piano con tripli affacci, situato in Viale Aldo Moro, a due passi dal centro di Ceglie Messapica. Situato in un condominio con solo tre unità immobiliari, questo appartamento offre un ambiente tranquillo e riservato. I lavori di manutenzione esterna sono stati eseguiti di recente, garantendo una struttura in ottime condizioni.L'interno dell'appartamento è spazioso e accogliente, composto da un ingresso luminoso che conduce a un ampio soggiorno e ad una cucina abitabile con camino. La zona notte comprende una camera da letto matrimoniale dotata di aria condizionata e due camerette che possono essere utilizzate come stanze per bambini o studio. Un ripostiglio e un bagno completano la disposizione interna.Gli infissi esterni sono in legno, mentre i balconi ...