MESSAPICA SERVICE di Ligorio Palma
Via F. Crispi, 79
72013 Ceglie Messapica (Brindisi) - Italia

Tel. +39 0831 367324
Cell. +39 388 1985790
P.IVA 02551760743
Cod. Fisc. LGRPLM87E63C424P
E-mail info@messapicaservice.com

Appartamento in vendita a Ceglie Messapica (Brindisi) - 72013
Via Cappuccini N° 11

3 Camere da letto
Condizioni: Buono

Prezzo: € 115.000,00

Image

Rif. immobile: **129**

Classe energetica: F	**IPE:** n.d.
Giudizio: Buono	**Stato dell'immobile:** Venduto
Superficie immobile: 178	**Superficie terreno:** n.d.
Vani: 7	**Bagni:** 1
Camere da letto: 3	**Piano:** 3°
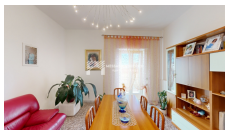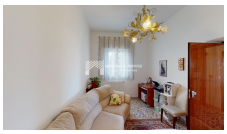
A Ceglie Messapica in via Cappuccini proponiamo in vendita appartamento al 2° piano rialzato. Composto da soggiorno, studio (con possibilità di realizzare una 4 camera da letto), cucina con camino,1 camera da letto ,2 singole, bagno con vasca e angolo doccia, ripostiglio/lavanderia finestra, riscaldamento autonomo, garage con soppalco. L'immobile in ottima condizione di rifinitura e dotato di aria condizionata (cucina e camera da letto matrimoniale) infissi a taglio termico completo di zanzariera e tapparella.