MESSAPICA SERVICE di Ligorio Palma
Via F. Crispi, 79
72013 Ceglie Messapica (Brindisi) - Italia

Tel. +39 0831 367324
Cell. +39 388 1985790
P.IVA 02551760743
Cod. Fisc. LGRPLM87E63C424P
E-mail info@messapicaservice.com

Appartamento in vendita a Ceglie Messapica (Brindisi) - 72013 Via Matera

2 Camere da letto
Condizioni: Buono

Prezzo: € 90.000,00

Image

Rif. immobile: **34**

Classe energetica: F	**IPE:** n.d.
Giudizio: Buono	**Stato dell'immobile:** In vendita
Superficie immobile: 100	**Superficie terreno:** n.d.
Vani: 5	**Bagni:** 1
Camere da letto: 2	**Piano:** Piano rialzato
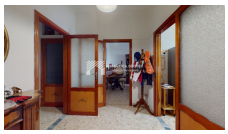
In via Matera, in zona centrale e ben servita di Ceglie Messapica, proponiamo in vendita appartamento posto al piano rialzato, composto da ampio ingresso che funge da principale divisorio tra la zona giorno e la zona notte; nella zona giorno troviamo il soggiorno e la cucina abitabile; nella zona notte, a sua volta separata da un disimpegno, troviamo le due camere da letto, il bagno, un ampia stanza dispensa ed un piccolo ripostiglio. L'immobile è dotato di impianto di riscaldamento autonomo (caldaia a condensazione sostituita da pochi mesi), infissi esterni in metallo con doppio vetro completi di zanzariere ed avvolgibili coibentati; con il suo doppio affaccio risulta ben arieggiato e luminoso. Possibilità di acquisire un locale deposito, posto al piano ...