MESSAPICA SERVICE di Ligorio Palma
Via F. Crispi, 79
72013 Ceglie Messapica (Brindisi) - Italia

Tel. +39 0831 367324
Cell. +39 388 1985790
P.IVA 02551760743
Cod. Fisc. LGRPLM87E63C424P
E-mail info@messapicaservice.com

Casa in vendita a Ceglie Messapica (Brindisi) - 72013

Condizioni: Ristrutturato

Prezzo: € 43.000,00

Image

Rif. immobile: **03**

Classe energetica: F	**IPE:** n.d.
Giudizio: Ristrutturato	**Stato dell'immobile:** Venduto
Superficie immobile: 30	**Superficie terreno:** n.d.
Vani: 1	**Bagni:** 1
Camere da letto: n.d.	**Piano:** 1°
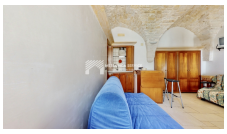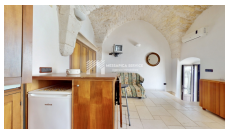
A Ceglie Messapica, adiacente al Castello Ducale, in Via Forno del Duca, proponiamo in vendita, tipica casetta in pietra posta al primo piano, completamente ristrutturata. Una particolare rampa di scale esterna ci permette l'accesso nal monolocale con tipiche volte a stella con pietra a faccia vista. L'abitazione è arredata, dotata di . Un paio di gradini portano all'attuale zona cottura con servizi igienici. Pertanto, per rendere l'immobile più efficiente, basterebbe organizzare questo vano unicamente per i servizi.